

# THEMENÜBERSICHT

## HYGIENEBEAUFTRAGTER

LEHRGANGSINHALTE GEMÄSS LEITLINIE DER VEREINIGUNG DEUTSCHER HYGIENEFACHKRÄFTE E.V.

### MODUL 1 ORGANISATION UND BETRIEBSLEHRE

- Gesetzliche Grundlagen der Krankenhaushygiene
- Strukturen der Krankenhaushygiene
- Hygiedokumente

### MODUL 2 GRUNDLAGEN DER HYGIENE

- Grundlagen der Mikrobiologie
- Infektionskette

### MODUL 3 GRUNDLAGEN DER ANTISEPTIK UND DESINFEKTION

- Grundlagen der Desinfektion
- Haut-, Schleimhaut-, Flächen- und Instrumentendesinfektion

### MODUL 4 PERSÖNLICHE HYGIENE/LEBENSMITTELHYGIENE

- Basishygiene
- Barrierepflege/Quellenisolierung
- Küchen- und Lebensmittelhygiene für den ambulanten/stationären Bereich

### MODUL 5 INFEKTIONSKRANKHEITEN

- Hygienemaßnahmen
- Isolierungsmaßnahmen (z. B. CDAD, Noroviren, TBC)

Für die Teilnahme an diesem Lehrgang werden Punkte bei der unabhängigen Registrierungsstelle beruflich Pflegender beantragt.

# ANFAHRT

## LEHRGANGSORT

BSG Braunschweiger Studieninstitut  
für Gesundheitspflege GmbH  
Boeselagerstraße 14, 38108 Braunschweig

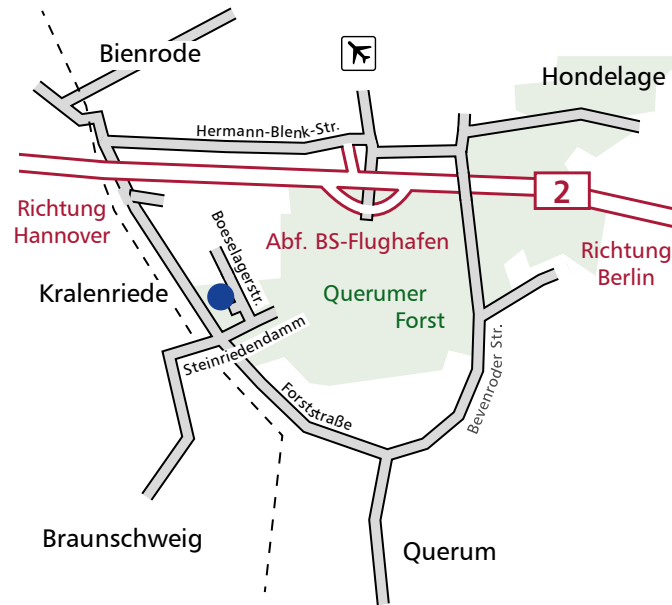

Kostenlose Parkplätze befinden sich vor dem Haus!  
Die Buslinie 436 hält direkt neben unserem Gebäude!  
(Hauptbahnhof, Richtung Flughafen, Haltestelle:  
Boeselagerstraße)

BRAUNSCHWEIGER STUDIENINSTITUT  
FÜR GESUNDHEITSPFLEGE GMBH



ANSCHRIFT Boeselagerstraße 14  
38108 Braunschweig  
TELEFON 05 31/ 12 999 - 0  
TELEFAX 05 31/ 12 999 - 33  
E-MAIL [info@bsg-kongresse.de](mailto:info@bsg-kongresse.de)  
INTERNET [www.bsg-kongresse.de](http://www.bsg-kongresse.de)

BRAUNSCHWEIGER STUDIENINSTITUT  
FÜR GESUNDHEITSPFLEGE GMBH



# HYGIENEBEAUFTRAGTER IM GESUNDHEITS- UND SOZIALWESEN

## LEHRGANG 2026

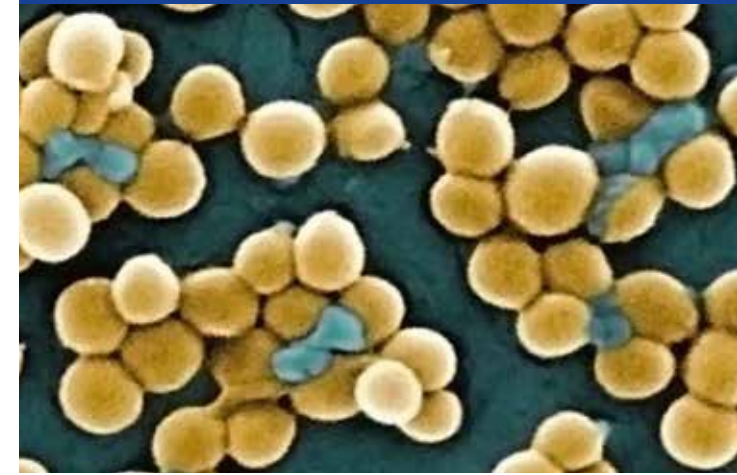

HB 1/2026

HB 2/2026

## HYGIENEBEAUFTRAGTER

**HYGIENEBEAUFTRAGTER IM GESUNDHEITS- UND SOZIALWESEN**

Die Hygiene nimmt im Rahmen des Risikomanagements im Gesundheitswesen eine immer größer werdende Bedeutung ein. Um den Empfehlungen des Robert Koch-Instituts (RKI) zu entsprechen, ist es erforderlich, neben Hygienebeauftragten Ärzten und der Hygienefachkraft auch sogenannte Hygienebeauftragte in der Pflege in stationären Gesundheitseinrichtungen einzusetzen. Hierzu bedarf es einer Fortbildung von 40 Stunden.

Die Inhalte richten sich nach den Empfehlungen des RKI, der Leitlinie der Vereinigung deutscher Hygienefachkräfte e.V. und der Deutschen Gesellschaft für Krankenhaushygiene (DGKH).

Ziel der Fortbildung ist es, den Teilnehmenden die für die Funktion des Hygienebeauftragten notwendigen fachlichen Grundlagen und Kompetenzen zu vermitteln. Zudem werden sie zur Durchführung von Maßnahmen zur Qualitätssicherung und zum Risikomanagement angeleitet.

Die Fortbildung endet mit einer schriftlichen Klausur und schließt mit einem Zertifikat zum „Hygienebeauftragten im Gesundheits- und Sozialwesen“ (gemäß den RKI-Empfehlungen von 2009) ab.

**ZIELGRUPPE**

Der Lehrgang richtet sich an Mitarbeiter von Einrichtungen des Gesundheits- und Sozialwesens (z. B. Krankenhäuser, Arztpraxen, Pflegeheime, ambulante Pflegedienste).

**ZUGANGSVORAUSSETZUNG**

Fachberuf im Gesundheits- und Sozialwesen mit mehrjähriger Berufserfahrung

**LEHRGANGSTERMINE**

**HB 1/2026** 23.02. - 27.02.2026

**HB 2/2026** 24.08. - 28.08.2026

jeweils von 09.00 Uhr bis 16.15 Uhr

**TEILNAHMEGEBÜHR**

Die Teilnahmegebühr beträgt 795,00 €. Sie beinhaltet die Lehrgangsunterlagen, die Verpflegung und das Zertifikat.

**RÜCKTRITT**

Die Bearbeitungsgebühr beträgt 30,00 € ggf. zuzüglich der gesetzl. MwSt. Erfolgt die Abmeldung zwischen der 8. und 4. Woche vor Veranstaltungsbeginn, werden zusätzlich 20 Prozent der Teilnahmegebühren berechnet. Bei späterer Abmeldung oder Nichterscheinen werden die vollen Gebühren fällig. Es besteht die Möglichkeit, kostenfrei einen Ersatzteilnehmer anzumelden.

**HINWEIS**

Wir behalten uns das Recht vor, bei Nichterreichen der Mindestteilnehmerzahl den Lehrgang abzusagen. Es erfolgt in diesem Fall eine Rückerstattung der bereits gezahlten Teilnahmegebühr.

**BITTE DENKEN SIE DARAN, IHRER ANMELDUNG EINEN NACHWEIS IHRER BERUFLICHEN QUALIFIKATION IN KOPIE BEIZUFÜGEN (Bitte Kursbezeichnung vermerken).**

**info@bsg-kongresse.de**

**Telefax: 0531 / 12 999-33**

Hiermit melden wir unten genannten Mitarbeiter zu folgendem Lehrgang verbindlich an:

**HB 1/2026** 23.02. - 27.02.2026

**HB 2/2026** 24.08. - 28.08.2026

\_\_\_\_\_  
Name, Vorname

\_\_\_\_\_  
Geburtsdatum, Geburtsort

\_\_\_\_\_  
Berufsbezeichnung

\_\_\_\_\_  
Institution

\_\_\_\_\_  
Fachbereich

**Rechnungsadresse**  dienstlich  privat

\_\_\_\_\_  
Straße, Hausnummer

\_\_\_\_\_  
PLZ, Ort

\_\_\_\_\_  
Ansprechpartner

\_\_\_\_\_  
Telefon, Telefax

\_\_\_\_\_  
E-Mail

*Es gelten unsere AGB, abrufbar unter:  
www.bsg-kongresse.de/agb*

\_\_\_\_\_  
Ort, Datum

\_\_\_\_\_  
Stempel, Unterschrift

